

REFERENCIAS

LEYENDA

ARQUITECTO MUNICIPAL:

NICOLÁS MONCADA GARCÍA  
**INNOVACIÓN DEL PGOU  
POR MODIFICACIÓN PUNTUAL  
EN EL ÁREA NU-19. LOS PINOS.  
TORREGUADIARO. T.M. DE S. ROQUE  
Documento para la Aprobación  
Provisional. 2ª**

TÍTULO DEL PLANO  
ORDENACIÓN  
ESTRUCTURAL  
SGRV  
Planta y Detalles

clave 0  
número 05.1

Sustituye a: Escala: INDICADAS  
Fecha: NOVIEMBRE-2013 Delimitante:

Sección Tipo

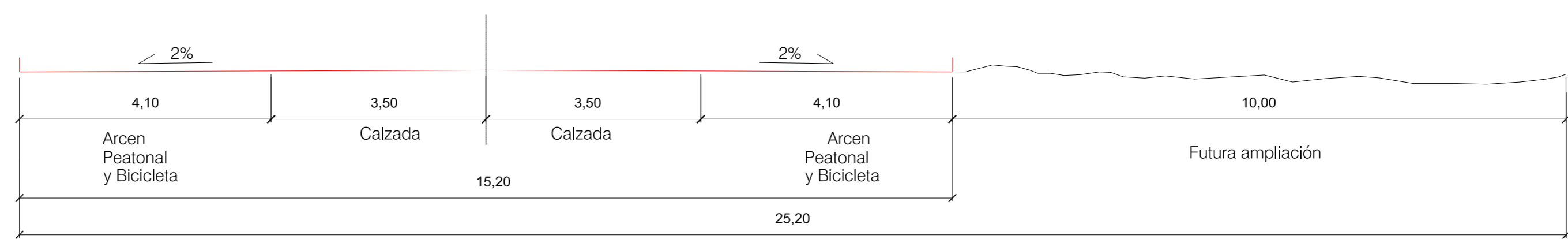

NOTA: Las características definitivas de la ampliación de la Rotonda y del acceso del SGRV a la Rotonda, se definirán en el PPO y deberá ser objeto de tramitación, aprobación y permiso por la D. Gral de Carreteras del Estado.

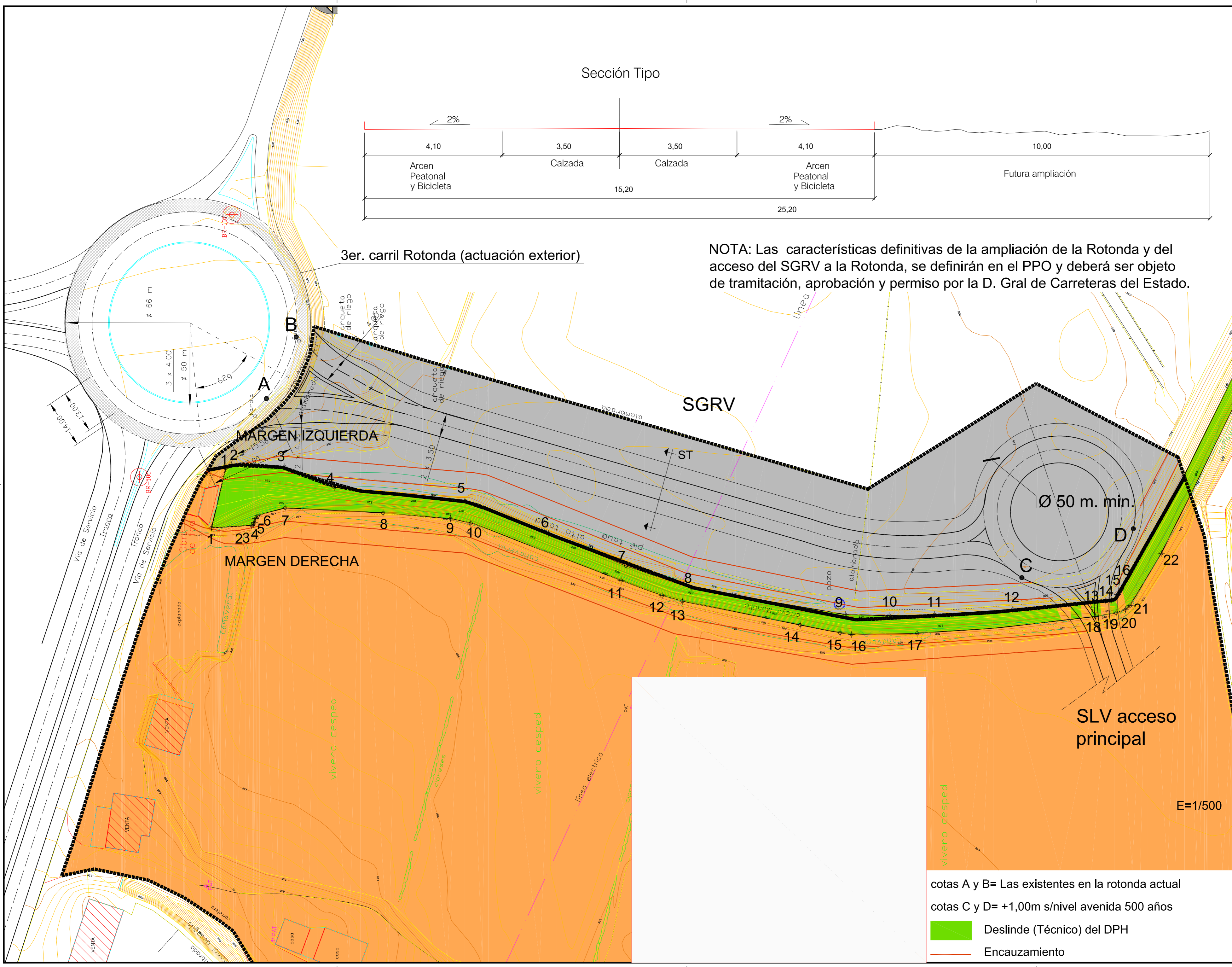

cotas A y B= Las existentes en la rotonda actual  
cotas C y D= +1,00m s/nivel avenida 500 años  
 Deslinde (Técnico) del DPH  
 Encauzamiento

E=1/500