

CUBIERTA

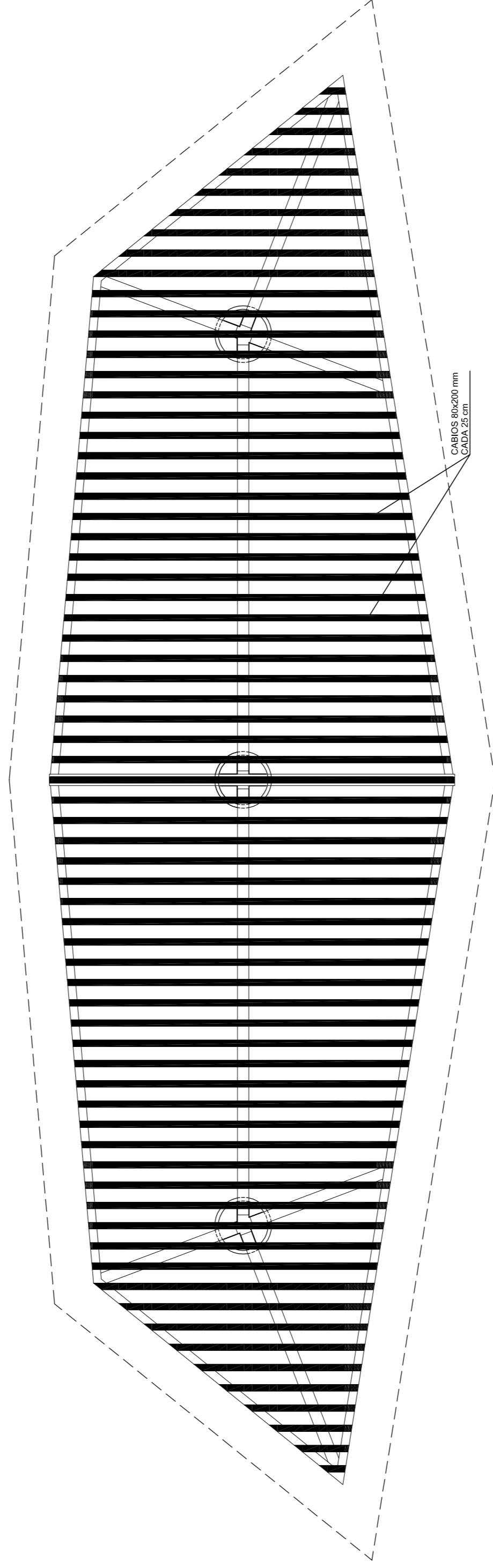

ESTRUCTURA CUBIERTA CABIOS

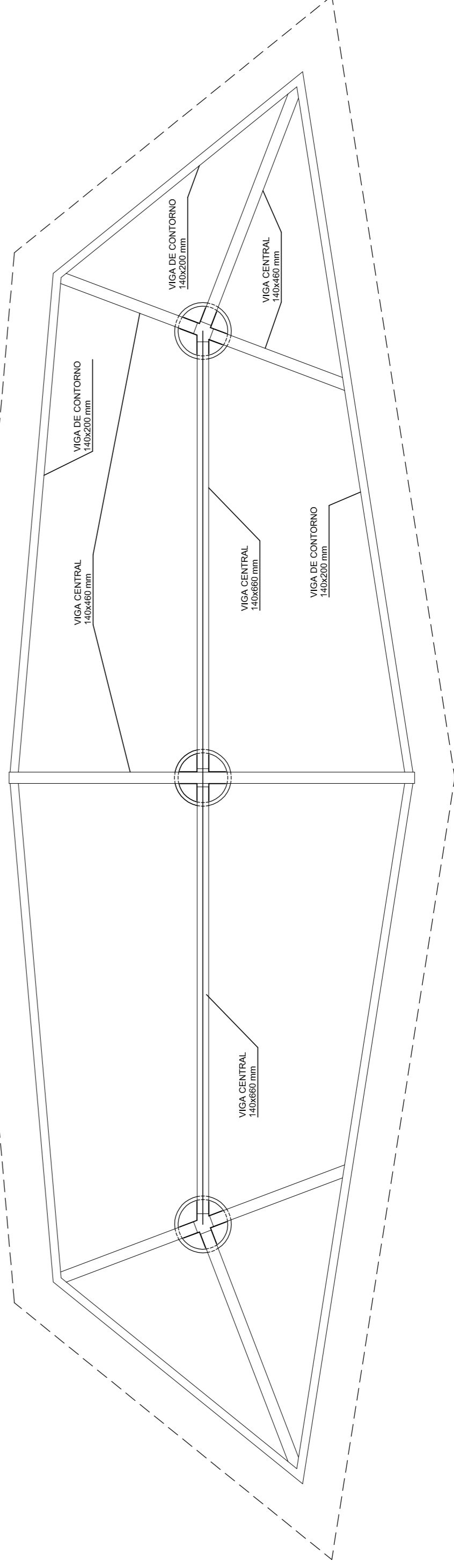

ESTRUCTURA CUBIERTA VIGAS

ARQUITECTOS: ANTONIO GILDI MANCHIGO JUAN PEREZ GALAN	TITULO PLANO: PLANTAS DE ESTRUCTURAS DE CUBIERTA Y ESQUEMAS DE CONTRUCCION	Expediente: 06/112 Fecha: DICIEM-2008	Proy. n Suittupe hojs n	Plano N N° de Plenos
ARQUITECTOS TECNICOS: SERGIO COBESAL FRANCO JORGE CACERES PEREZ DELINEANTE JUAN JOSE SERRANO GONZALEZ	TITULO PROYECTO: PARADA DE TAXIS EN GUADIARO T.M. DE SAN ROQUE	Fecha: DICIEM-2008	Escala: 1:50	04 05
Confirmita EL ALCALDE JOSE VAZQUEZ CASTILLO				