

DOCUMENTO Nº 2: PLANOS

PROYECTO DE EJECUCIÓN DEL TERCER VASO DE VERTIDO
DEL CENTRO MEDIOAMBIENTAL "LA DOCTORA", T.M. DE SAN ROQUE (CÁDIZ)

Propiedad:

SUR DE VERTEDEROS Y CANTERAS, S.L.

PLANOS

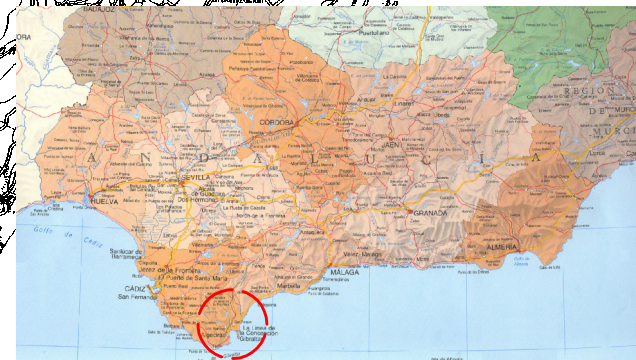
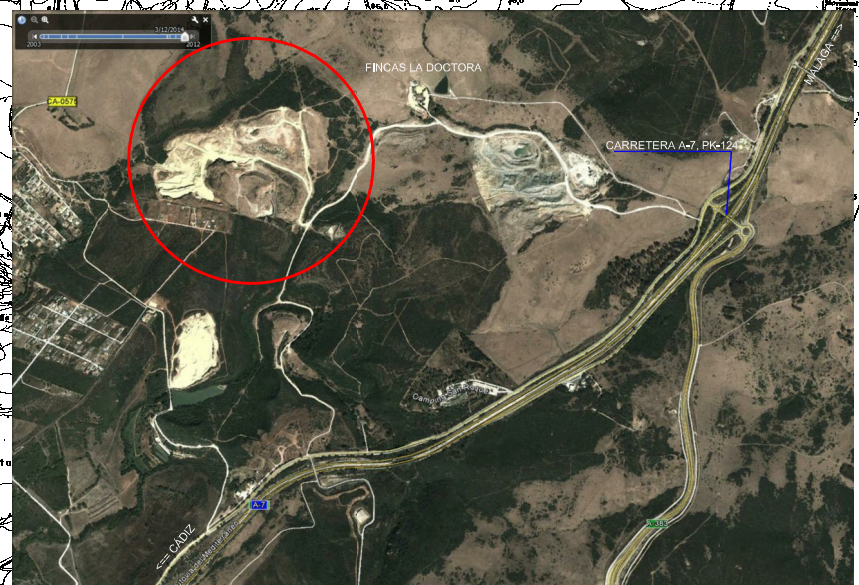
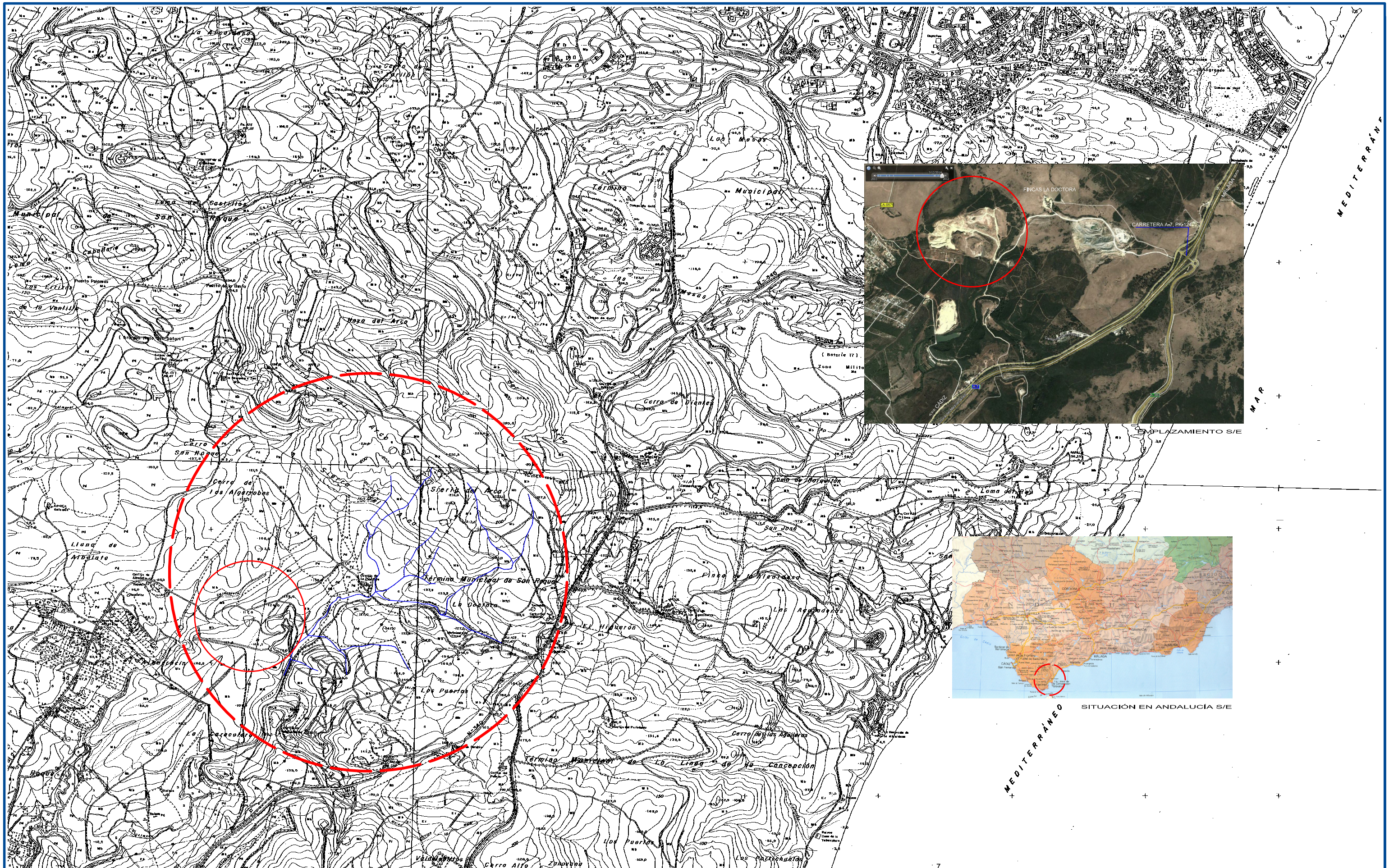

SITUACIÓN EN ANDALUCÍA S/E

INGENIERO REDACTOR:

 Fdo: Antonio Moriel García, Ing. Civil Col. Nº 14.840

PLANEAMIENTO:
 ILUSTRE AYUNTAMIENTO DE SAN ROQUE 

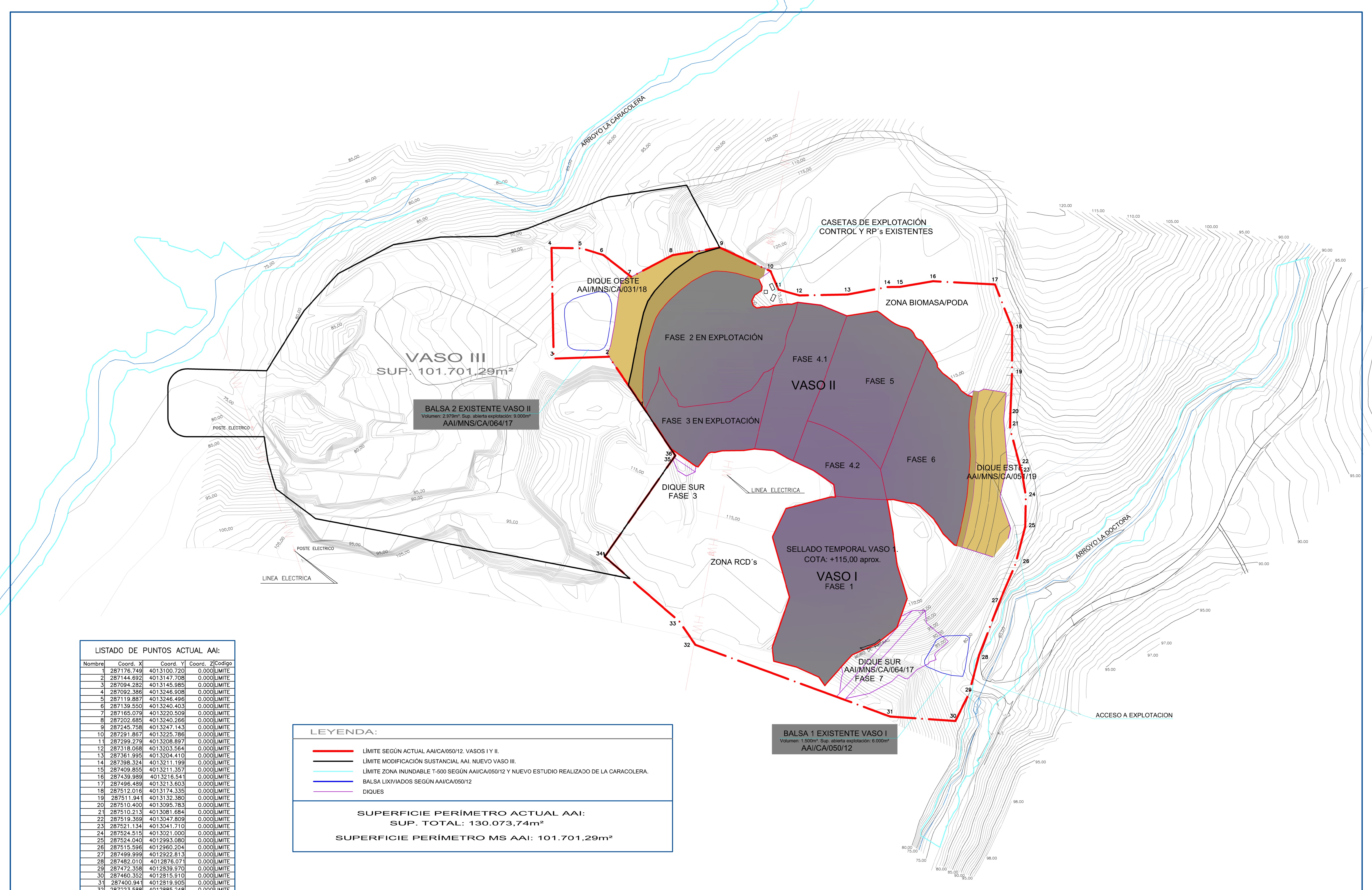
7		PROYECTO DE EJECUCIÓN DEL TERCER VASO DE VERTIDO DEL CENTRO AMBIENTAL "LA DOCTORA", T.M. DE SAN ROQUE (CÁDIZ)	
Nº PLANO:	1	PLANO:	SITUACIÓN Y EMPLAZAMIENTO
PROPIEDAD:	SUR DE VERTEDEROS Y CANTERAS, S.L.		FECHA: ENERO 2,021
			ESCALA: A3: 1/25.000



LISTADO DE PUNTOS ACTUAL AAI:

Nombre	Coord. X	Coord. Y	Coord. Z	Codigo
1	287176.749	4013100.720	0.000	LIMITE
2	287144.692	4013147.708	0.000	LIMITE
3	287094.282	4013145.985	0.000	LIMITE
4	287092.386	4013246.908	0.000	LIMITE
5	287119.887	4013246.496	0.000	LIMITE
6	287139.550	4013240.403	0.000	LIMITE
7	287165.079	4013220.509	0.000	LIMITE
8	287202.685	4013240.266	0.000	LIMITE
9	287245.758	4013247.143	0.000	LIMITE
10	287291.867	4013225.786	0.000	LIMITE
11	287299.279	4013208.897	0.000	LIMITE
12	287318.068	4013203.564	0.000	LIMITE
13	287361.995	4013204.410	0.000	LIMITE
14	287398.324	4013211.199	0.000	LIMITE
15	287409.855	4013211.357	0.000	LIMITE
16	287439.989	4013216.541	0.000	LIMITE
17	287496.489	4013213.603	0.000	LIMITE
18	287512.016	4013174.335	0.000	LIMITE
19	287511.941	4013132.380	0.000	LIMITE
20	287510.400	4013095.783	0.000	LIMITE
21	287510.213	4013081.684	0.000	LIMITE
22	287519.369	4013047.809	0.000	LIMITE
23	287521.134	4013041.710	0.000	LIMITE
24	287524.515	4013021.000	0.000	LIMITE
25	287524.040	4012993.080	0.000	LIMITE
26	287515.596	4012960.204	0.000	LIMITE
27	287499.999	4012922.813	0.000	LIMITE
28	287482.010	4012876.071	0.000	LIMITE
29	287472.358	4012839.970	0.000	LIMITE
30	287460.352	4012815.910	0.000	LIMITE
31	287400.941	4012819.905	0.000	LIMITE
32	287223.599	4012885.248	0.000	LIMITE
33	287208.903	4012906.526	0.000	LIMITE
34	287140.820	4012865.634	0.000	LIMITE
35	287202.685	4013054.116	0.000	LIMITE
36	287205.150	4013057.693	0.000	LIMITE

LEYENDA:

- LÍMITE SEGÚN ACTUAL AAI/CA/050/12. VASOS I Y II.
- LÍMITE MODIFICACIÓN SUSTANCIAL AAI. NUEVO VASO III.
- LÍMITE ZONA INUNDABLE T-500 SEGÚN AAI/CA/050/12 Y NUEVO ESTUDIO REALIZADO DE LA CARACOLERA.
- Balsa LIXIVIADOS SEGÚN AAI/CA/050/12
- DIQUES

SUPERFICIE PERÍMETRO ACTUAL AAI:
SUP. TOTAL: 130.073,74m²

SUPERFICIE PERÍMETRO MS AAI: 101.701,29m²

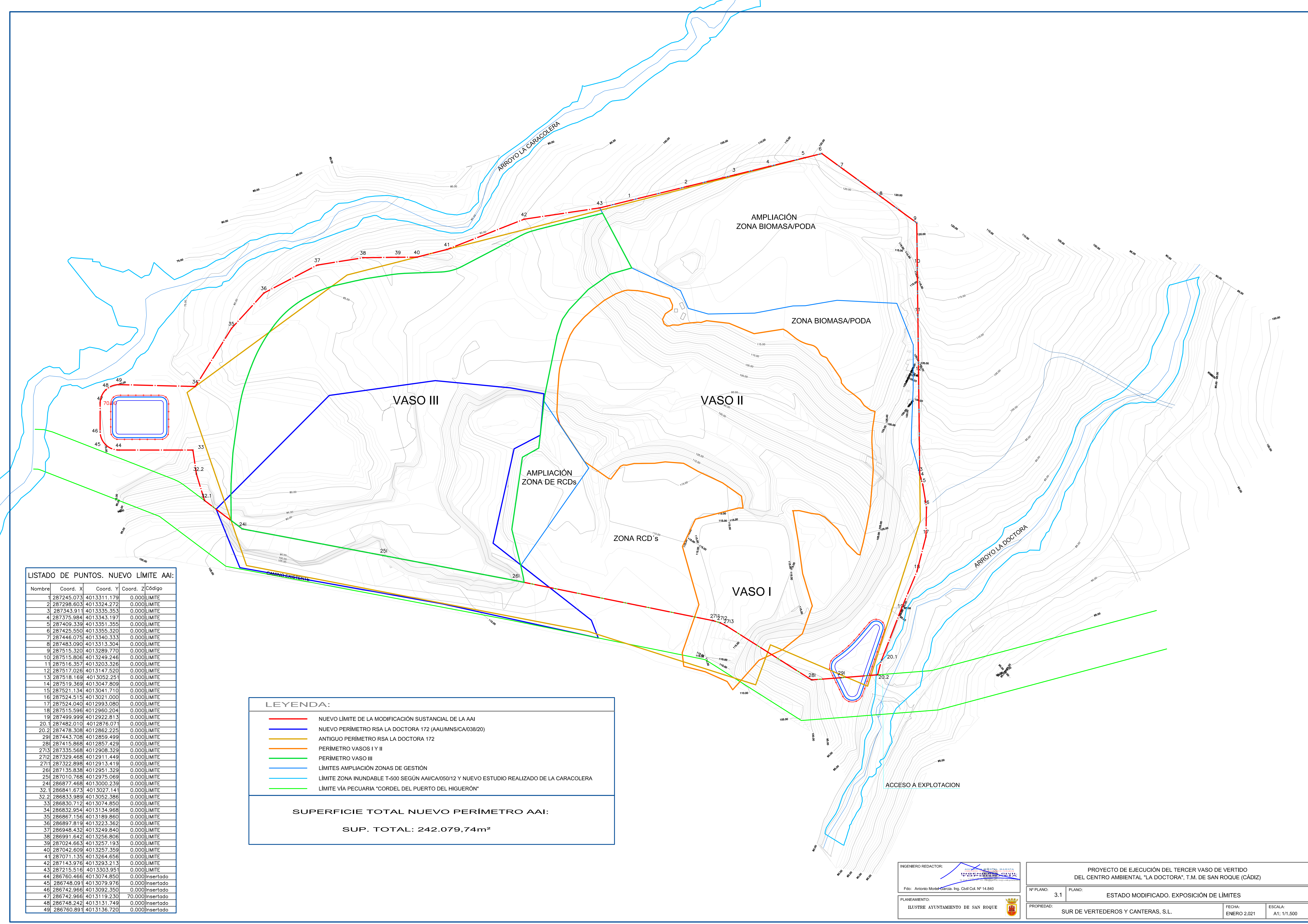

LISTADO DE PUNTOS. NUEVO LÍMITE AAI:



Nombre	Coord. X	Coord. Y	Coord. Z	Código
1	287245.073	4013311.179	0.000	LÍMITE
2	287238.603	4013324.272	0.000	LÍMITE
3	287343.911	4013335.353	0.000	LÍMITE
4	287375.984	4013343.197	0.000	LÍMITE
5	287409.339	4013351.355	0.000	LÍMITE
6	287425.850	4013355.320	0.000	LÍMITE
7	287446.075	4013340.333	0.000	LÍMITE
8	287483.090	4013313.304	0.000	LÍMITE
9	287515.320	4013289.770	0.000	LÍMITE
10	287515.806	4013249.246	0.000	LÍMITE
11	287516.357	4013203.326	0.000	LÍMITE
12	287517.028	4013147.520	0.000	LÍMITE
13	287518.169	4013052.251	0.000	LÍMITE
14	287519.369	4013047.809	0.000	LÍMITE
15	287521.134	4013041.710	0.000	LÍMITE
16	287524.515	4013021.000	0.000	LÍMITE
17	287524.040	4012993.080	0.000	LÍMITE
18	287515.596	4012960.204	0.000	LÍMITE
19	287499.999	4012922.813	0.000	LÍMITE
20.1	287482.010	4012876.071	0.000	LÍMITE
20.2	287478.308	4012862.225	0.000	LÍMITE
29	287443.708	4012859.499	0.000	LÍMITE
28	287415.868	4012857.429	0.000	LÍMITE
27	287335.568	4012908.329	0.000	LÍMITE
27.1	287329.468	4012911.449	0.000	LÍMITE
27.1	287322.898	4012913.419	0.000	LÍMITE
26	287135.839	4012951.329	0.000	LÍMITE
25	287010.768	4012975.069	0.000	LÍMITE
24	286877.468	4013000.239	0.000	LÍMITE
32.1	286841.673	4013027.141	0.000	LÍMITE
32.2	286833.989	4013052.386	0.000	LÍMITE
33	286830.712	4013074.850	0.000	LÍMITE
34	286832.954	4013134.968	0.000	LÍMITE
35	286867.156	4013189.860	0.000	LÍMITE
36	286897.819	4013223.362	0.000	LÍMITE
37	286948.432	4013249.840	0.000	LÍMITE
38	286991.642	4013256.806	0.000	LÍMITE
39	287024.663	4013257.193	0.000	LÍMITE
40	287042.609	4013257.359	0.000	LÍMITE
41	287071.139	4013264.856	0.000	LÍMITE
42	287143.976	4013293.213	0.000	LÍMITE
43	287215.516	4013303.951	0.000	LÍMITE
44	286760.466	4013074.850	0.000	Insertado
45	286748.091	4013079.976	0.000	Insertado
46	286742.966	4013092.350	0.000	Insertado
47	286742.966	4013119.230	70.000	Insertado
48	286748.242	4013131.749	0.000	Insertado
49	286760.891	4013136.720	0.000	Insertado

LEYENDA:

- NUEVO LÍMITE DE LA MODIFICACIÓN SUSTANCIAL DE LA AAI
- NUEVO PERÍMETRO RSA LA DOCTORA 172 (AAU/MNS/CA/038/20)
- ANTIGUO PERÍMETRO RSA LA DOCTORA 172
- PERÍMETRO VASOS I Y II
- PERÍMETRO VASO III
- LÍMITES AMPLIACIÓN ZONAS DE GESTIÓN
- LÍMITE ZONA INUNDABLE T-500 SEGÚN AAI/CA/050/12 Y NUEVO ESTUDIO REALIZADO DE LA CARACOLERA
- LÍMITE VÍA PECUARIA "CORDEL DEL PUERTO DEL HIGUERÓN"

SUPERFICIE TOTAL NUEVO PERÍMETRO AAI:

SUP. TOTAL: 242.079,74m²

INGENIERO REDACTOR:  Fdo: Antonio Morán García, Ing. Civil Col. N.º 14.840		PROYECTO DE EJECUCIÓN DEL TERCER VASO DE VERTIDO DEL CENTRO AMBIENTAL "LA DOCTORA", T.M. DE SAN ROQUE (CÁDIZ)	
PLANEAMIENTO:	ILUSTRÉ AYUNTAMIENTO DE SAN ROQUE 	N.º PLANO: 3.1	PLANO: ESTADO MODIFICADO. EXPOSICIÓN DE LÍMITES
PROPIEDAD:	SUR DE VERTEDEROS Y CANTERAS, S.L.	FECHA: ENERO 2.021	ESCALA: A1: 1/1.500

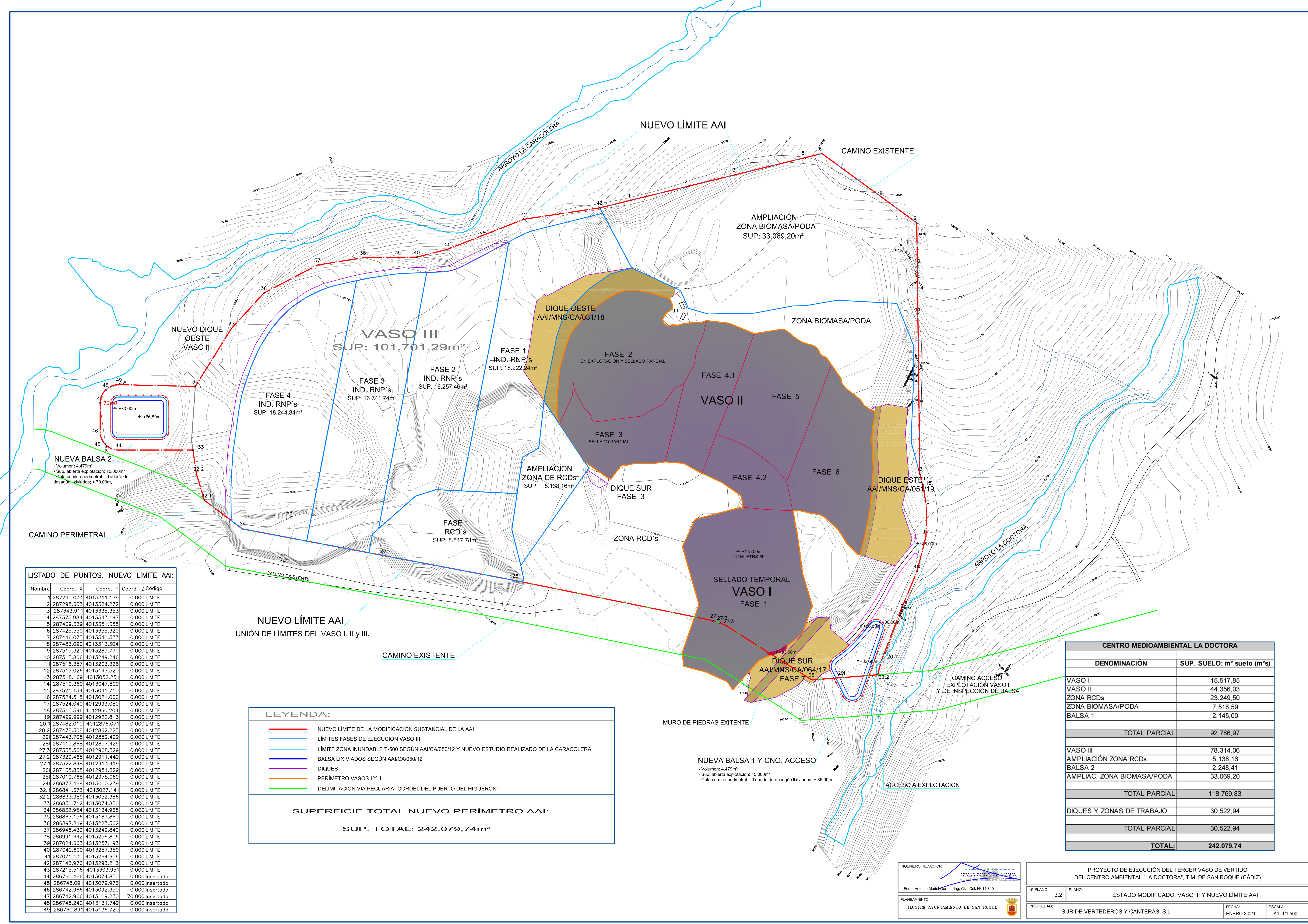

LISTADO DE PUNTOS. NUEVO LÍMITE AAI:

Nombre	Coord. X	Coord. Y	Coord. Z	Código
1	287245.073	4013311.179	0.000	LÍMITE
2	287298.603	4013324.272	0.000	LÍMITE
3	287343.911	4013335.353	0.000	LÍMITE
4	287375.984	4013343.197	0.000	LÍMITE
5	287409.339	4013351.355	0.000	LÍMITE
6	287425.550	4013355.320	0.000	LÍMITE
7	287446.075	4013340.333	0.000	LÍMITE
8	287483.090	4013313.304	0.000	LÍMITE
9	287515.320	4013289.770	0.000	LÍMITE
10	287515.806	4013249.246	0.000	LÍMITE
11	287516.357	4013203.326	0.000	LÍMITE
12	287517.026	4013147.520	0.000	LÍMITE
13	287518.169	4013052.251	0.000	LÍMITE
14	287519.369	4013047.809	0.000	LÍMITE
15	287521.134	4013041.710	0.000	LÍMITE
16	287524.515	4013021.000	0.000	LÍMITE
17	287524.040	4012993.080	0.000	LÍMITE
18	287515.596	4012960.204	0.000	LÍMITE
19	287499.999	4012922.813	0.000	LÍMITE
20.1	287482.010	4012876.071	0.000	LÍMITE
20.2	287478.308	4012862.225	0.000	LÍMITE
29	287443.708	4012859.499	0.000	LÍMITE
28	287415.868	4012857.429	0.000	LÍMITE
27	287335.568	4012908.329	0.000	LÍMITE
27.1	287329.468	4012911.449	0.000	LÍMITE
27.1	287322.898	4012913.419	0.000	LÍMITE
28	287135.838	4012951.329	0.000	LÍMITE
25	287010.768	4012975.069	0.000	LÍMITE
24	286877.468	4013000.239	0.000	LÍMITE
32.1	286841.673	4013027.141	0.000	LÍMITE
32.2	286833.989	4013052.386	0.000	LÍMITE
33	286830.712	4013074.850	0.000	LÍMITE
34	286832.954	4013134.968	0.000	LÍMITE
35	286867.156	4013189.860	0.000	LÍMITE
36	286897.819	4013223.362	0.000	LÍMITE
37	286948.432	4013249.840	0.000	LÍMITE
38	286991.642	4013256.806	0.000	LÍMITE
39	287024.663	4013257.193	0.000	LÍMITE
40	287042.609	4013257.359	0.000	LÍMITE
41	287071.135	4013264.856	0.000	LÍMITE
42	287143.976	4013293.213	0.000	LÍMITE
43	287215.516	4013303.951	0.000	LÍMITE
44	286760.466	4013074.850	0.000	Insertado
45	286748.091	4013079.976	0.000	Insertado
46	286742.966	4013092.350	0.000	Insertado
47	286742.966	4013119.230	70.000	Insertado
48	286748.242	4013131.749	0.000	Insertado
49	286760.891	4013136.720	0.000	Insertado

NUEVO LÍMITE AAI
UNIÓN DE LÍMITES DEL VASO I, II y III.

LEYENDA:

- NUEVO LÍMITE DE LA MODIFICACIÓN SUSTANCIAL DE LA AAI
- LÍMITES FASES DE EJECUCIÓN VASO III
- LÍMITE ZONA INUNDABLE T-500 SEGÚN AAI/CA/050/12 Y NUEVO ESTUDIO REALIZADO DE LA CARACOLERA
- Balsa LIXIVIADOS SEGÚN AAI/CA/050/12
- DIQUES
- PERÍMETRO VASOS I Y II
- DELIMITACIÓN VÍA PECUARIA "CORDEL DEL PUERTO DEL HIGUERÓN"

SUPERFICIE TOTAL NUEVO PERÍMETRO AAI:

SUP. TOTAL: 242.079,74m²

CENTRO MEDIOAMBIENTAL LA DOCTORA	
DENOMINACIÓN	SUP. SUELO: m ² suelo (m ² s)
VASO I	15.517,85
VASO II	44.356,03
ZONA RCDs	23.249,50
ZONA BIOMASA/PODA	7.518,59
BALSA 1	2.145,00
TOTAL PARCIAL	92.786,97
VASO III	78.314,06
AMPLIACIÓN ZONA RCDs	5.138,16
BALSA 2	2.248,41
AMPLIAC. ZONA BIOMASA/PODA	33.069,20
TOTAL PARCIAL	118.769,83
DIQUES Y ZONAS DE TRABAJO	30.522,94
TOTAL PARCIAL	30.522,94
TOTAL:	242.079,74

INGENIERO REDACTOR:

Fdo: Antonio Morán García, Ing. Civil Col. N° 14.840

PLANEAMIENTO: ILUSTRÉ AYUNTAMIENTO DE SAN ROQUE

PROPIEDAD: SUR DE VERTEDEROS Y CANTERAS, S.L.

FECHA: ENERO 2.021

ESCALA: A1: 1/1.500

PROYECTO DE EJECUCIÓN DEL TERCER VASO DE VERTIDO DEL CENTRO AMBIENTAL "LA DOCTORA", T.M. DE SAN ROQUE (CÁDIZ)

Nº PLANO: 3.2 PLANO: ESTADO MODIFICADO, VASO III Y NUEVO LÍMITE AAI

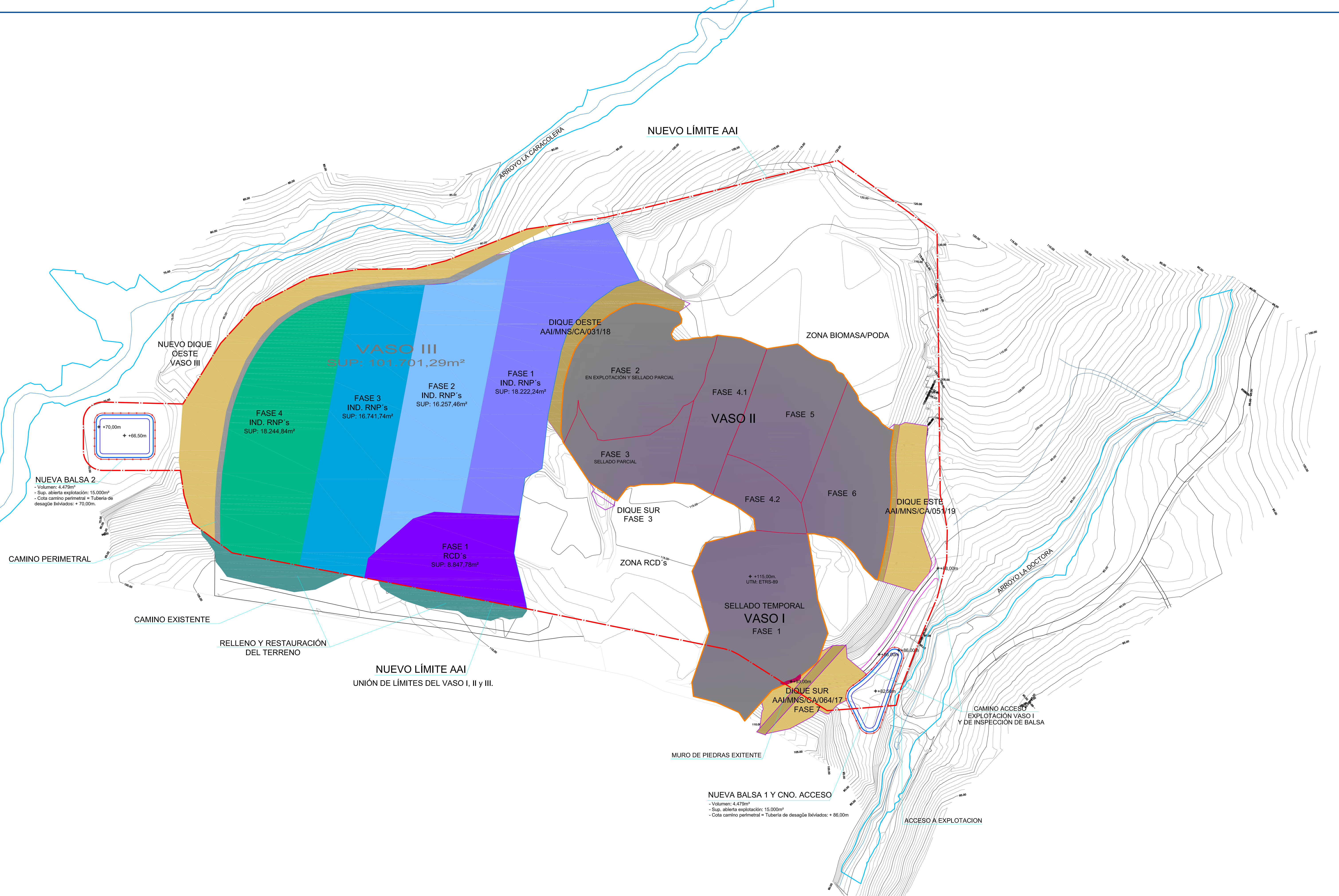

NUEVA Balsa 2
 - Volumen: 4.479m³
 - Sup. abierta explotación: 15.000m²
 - Cota camino perimetral = Tubería de desagüe lixiviados: + 70,00m.

NUEVA Balsa 1 y CNO. ACCESO
 - Volumen: 4.479m³
 - Sup. abierta explotación: 15.000m²
 - Cota camino perimetral = Tubería de desagüe lixiviados: + 86,00m

INGENIERO REDACTOR:		PROYECTO DE EJECUCIÓN DEL TERCER VASO DE VERTIDO DEL CENTRO AMBIENTAL "LA DOCTORA", T.M. DE SAN ROQUE (CÁDIZ)	
Fdo: Antonio Morán García, Ing. Civil Col. N° 14.840	N° PLANO: 4	PLANO: PLANTA GENERAL VASO III	
PLANEAMIENTO: ILUSTRÉ AYUNTAMIENTO DE SAN ROQUE	PROPIEDAD: SUR DE VERTEDEROS Y CANTERAS, S.L.	FECHA: ENERO 2.021	ESCALA: A1: 1/1.500

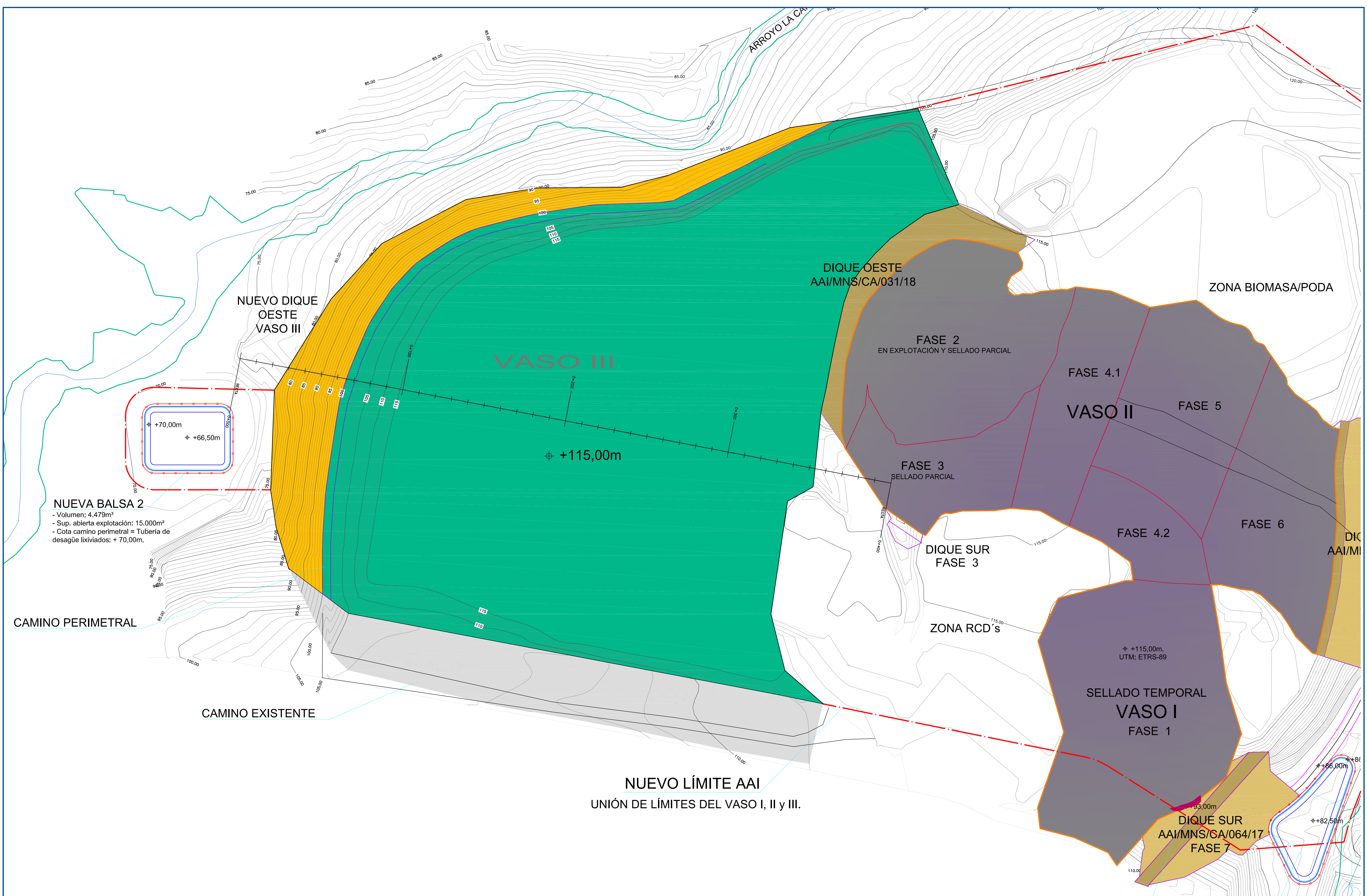

NUEVA Balsa 2
 - Volumen: 4.479m³
 - Sup. abierta explotación: 15.000m²
 - Cota camino perimetral = Tubería de desagüe lixiviados: + 70,00m.

NUEVO LÍMITE AAI
 UNIÓN DE LÍMITES DEL VASO I, II y III.

INGENIERO REDACTOR:  Fdo: Antonio Morán García, Ing. Civil Col. N° 14.840		PROYECTO DE EJECUCIÓN DEL TERCER VASO DE VERTIDO DEL CENTRO AMBIENTAL "LA DOCTORA", T.M. DE SAN ROQUE (CÁDIZ)	
PLANEAMIENTO: ILUSTRE AYUNTAMIENTO DE SAN ROQUE	Nº PLANO: 5 PLANO: PLANTA GENERAL LLENADO DEL VASO III. VASO CLAUSURADO.	PROPIEDAD: SUR DE VERTEDEROS Y CANTERAS, S.L.	FECHA: ENERO 2.021
		ESCALA: A1: 1/1.000	

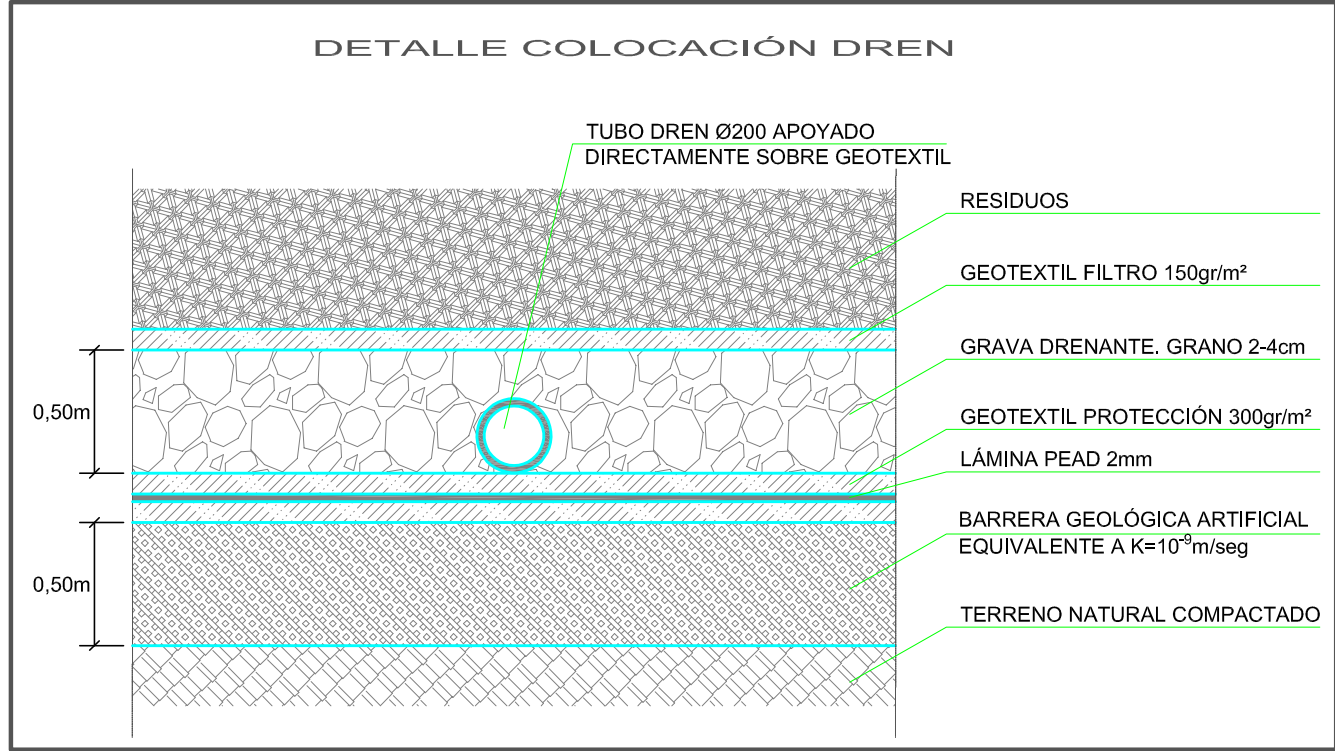
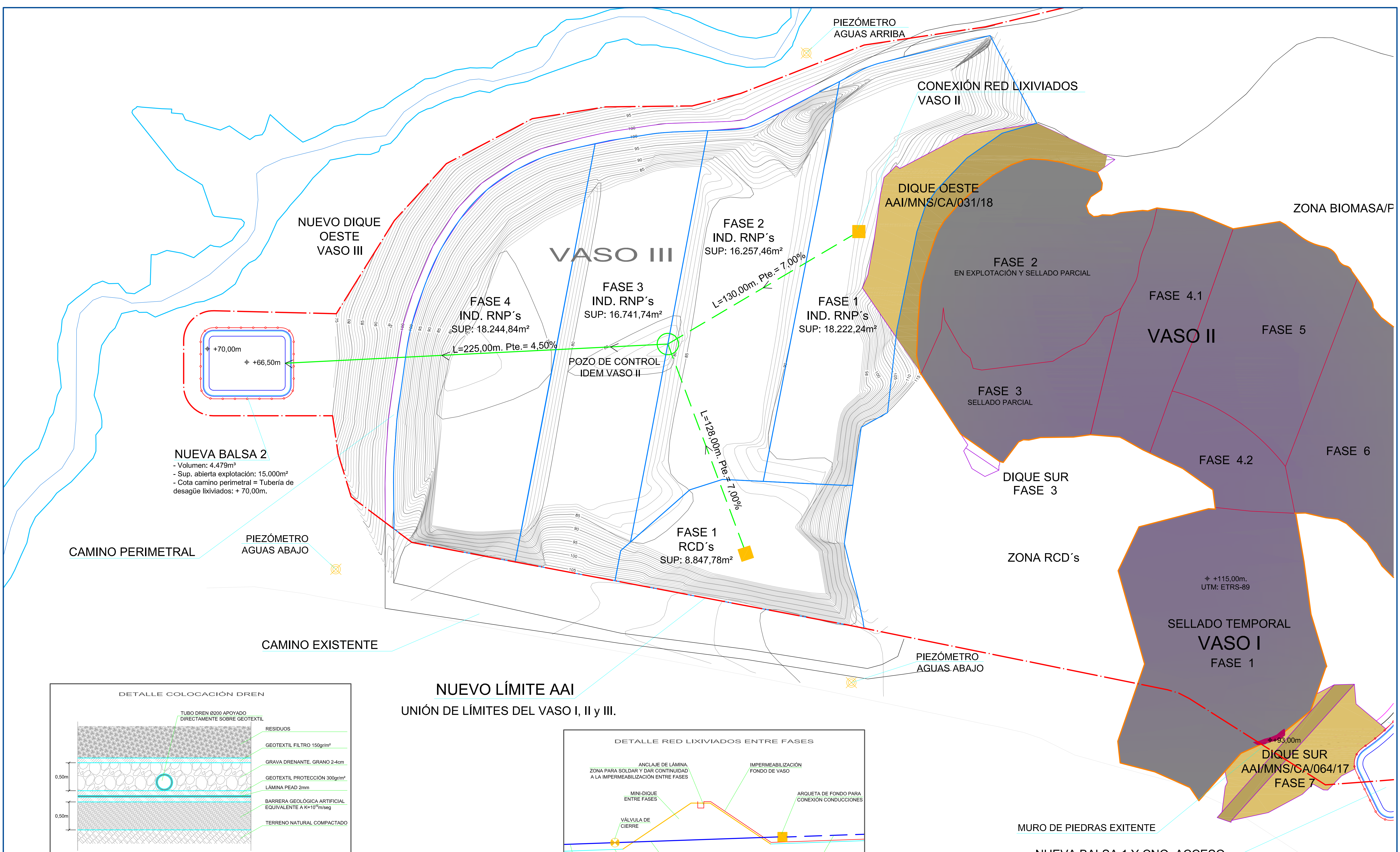

NUEVO LÍMITE AAI
 UNIÓN DE LÍMITES DEL VASO I, II y III.

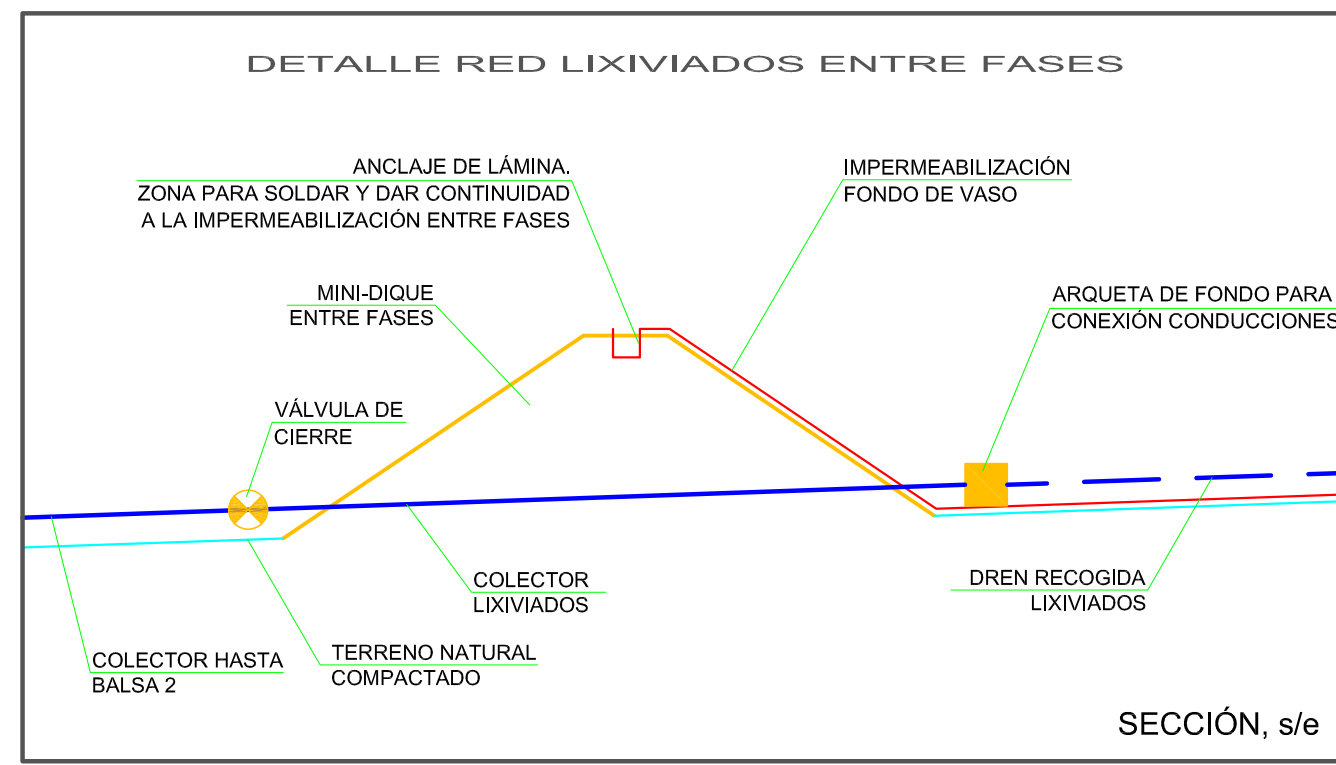

MURO DE PIEDRAS EXISTENTE

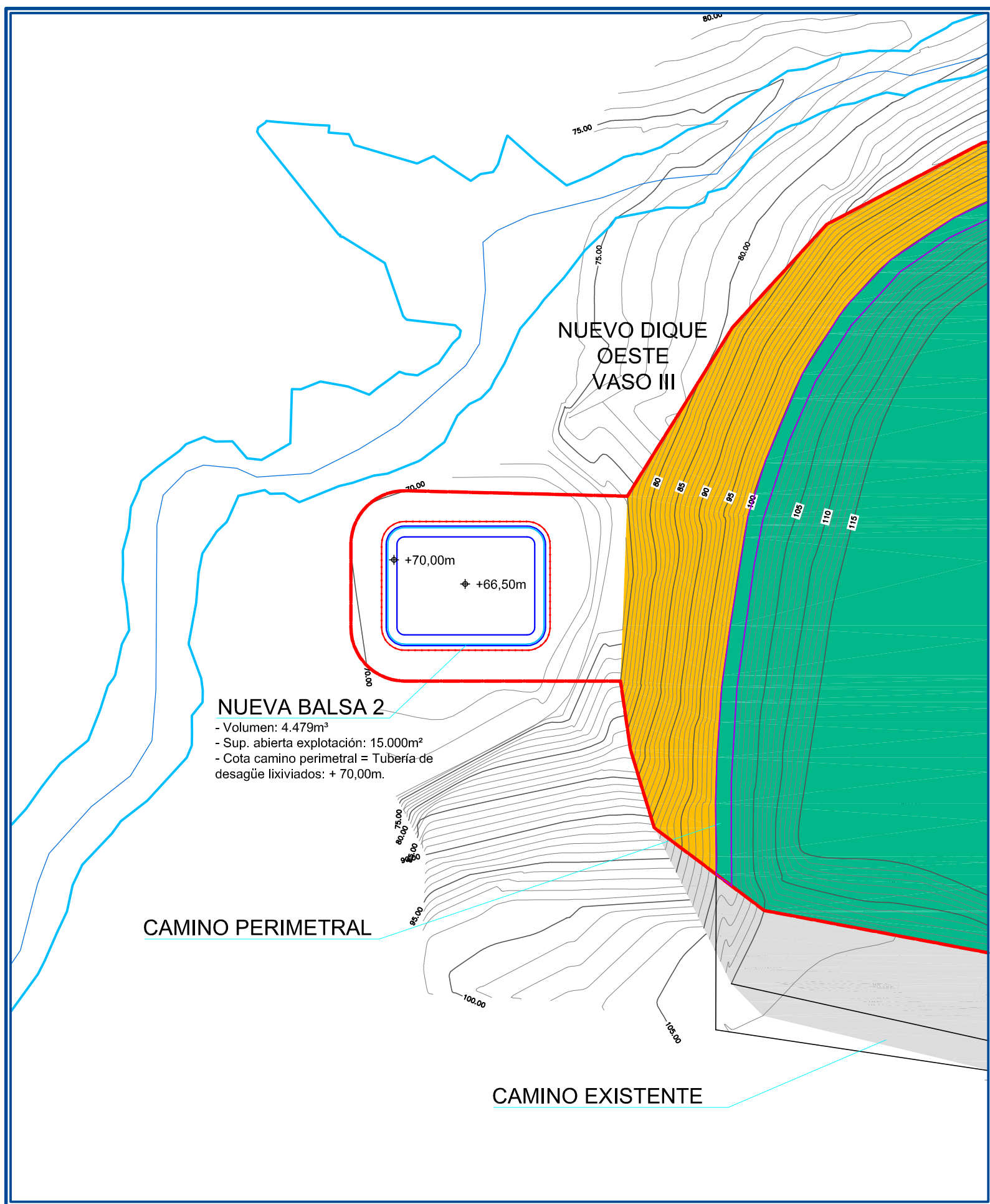

NUEVA Balsa 1 Y CNO. ACCESO
 - Volumen: 4.479m³
 - Sup. abierta explotación: 15.000m²
 - Cota camino perimetral = Tubería de desagüe lixiviados: + 86,00m

- LEYENDA:**
- TUBO DREN RECOGIDA DE LIXIVIADOS Ø-200mm.
 - COLECTOR DREN RECOGIDA DE LIXIVIADOS PVC (TEJA SN-8) Ø-315mm.
 - POZO/ARQUETA DE REGISTRO 100x100x100
 - ⊗ PIEZÓMETRO DE CONTROL

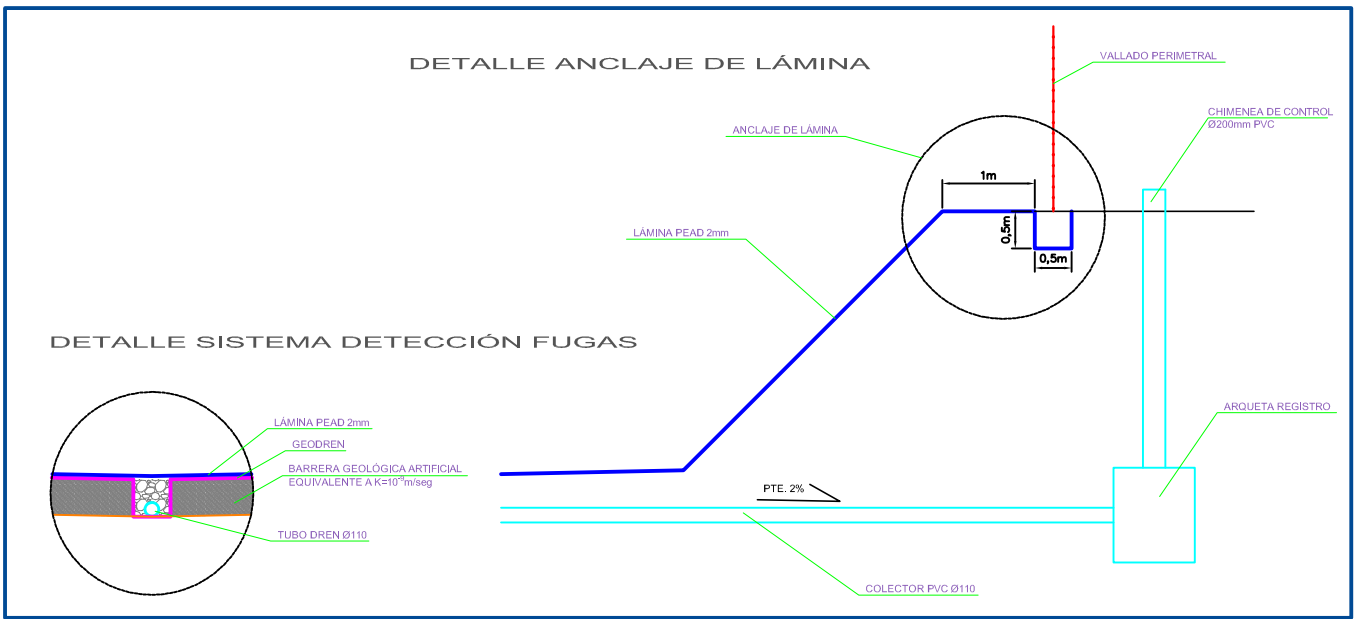
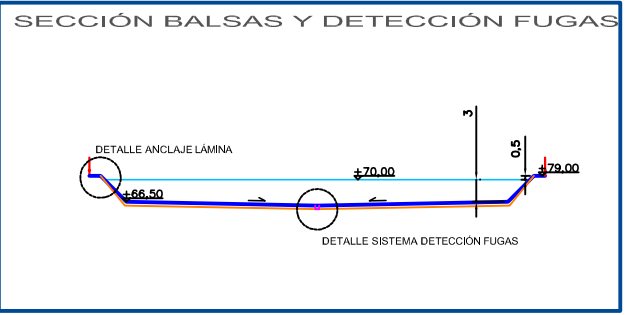
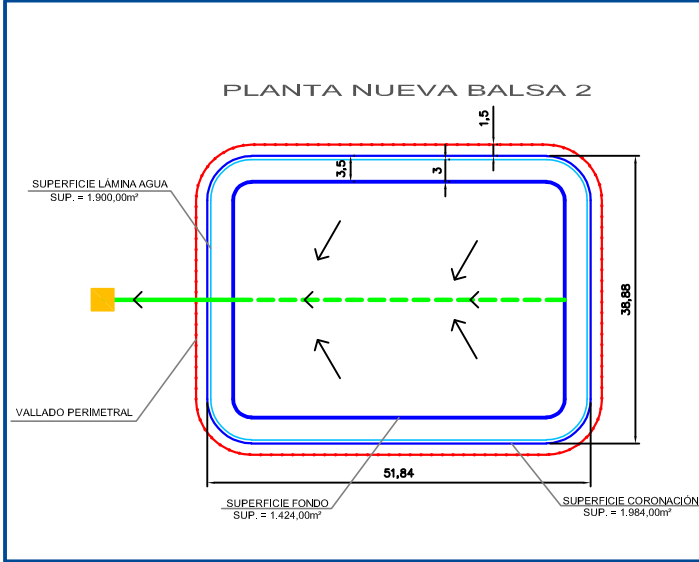

NUEVA Balsa 2
 - Volumen: 4.479m³
 - Sup. abierta explotación: 15.000m²
 - Cota camino perimetral = Tubería de desagüe lixiviados: + 70,00m.



INGENIERO REDACTOR:

 Fdo: Antonio Moriel García. Ing. Civil Col. N° 14.840
 PLANEAMIENTO:
 ILUSTRE AYUNTAMIENTO DE SAN ROQUE 

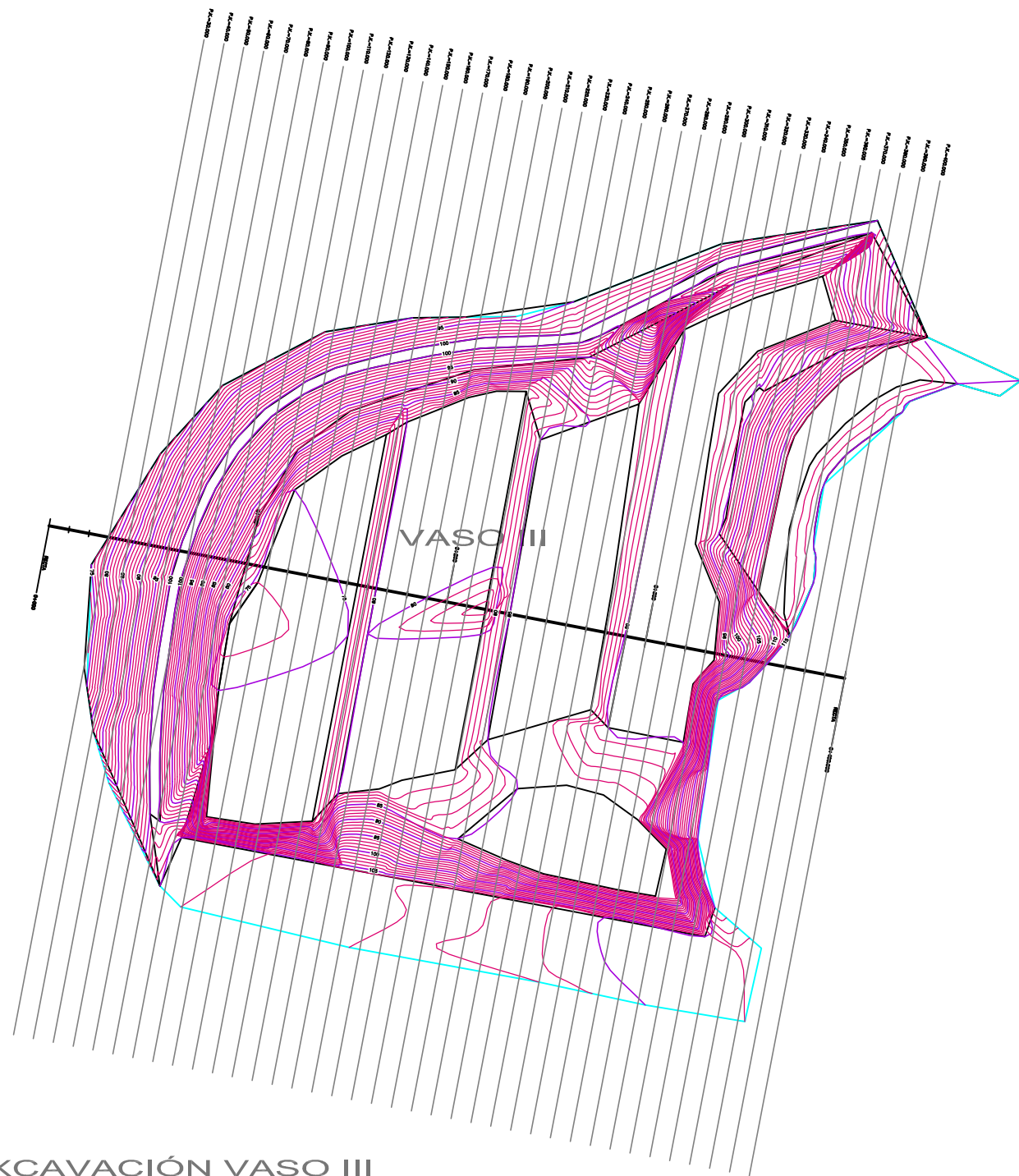
PROYECTO DE EJECUCIÓN DEL TERCER VASO DE VERTIDO DEL CENTRO AMBIENTAL "LA DOCTORA", T.M. DE SAN ROQUE (CÁDIZ)
 Nº PLANO: 7 PLANO: NUEVA Balsa 2 DE LIXIVIADOS
 PROPIEDAD: SUR DE VERTEDEROS Y CANTERAS, S.L. FECHA: ENERO 2,021 ESCALA: A3: 1/1.500

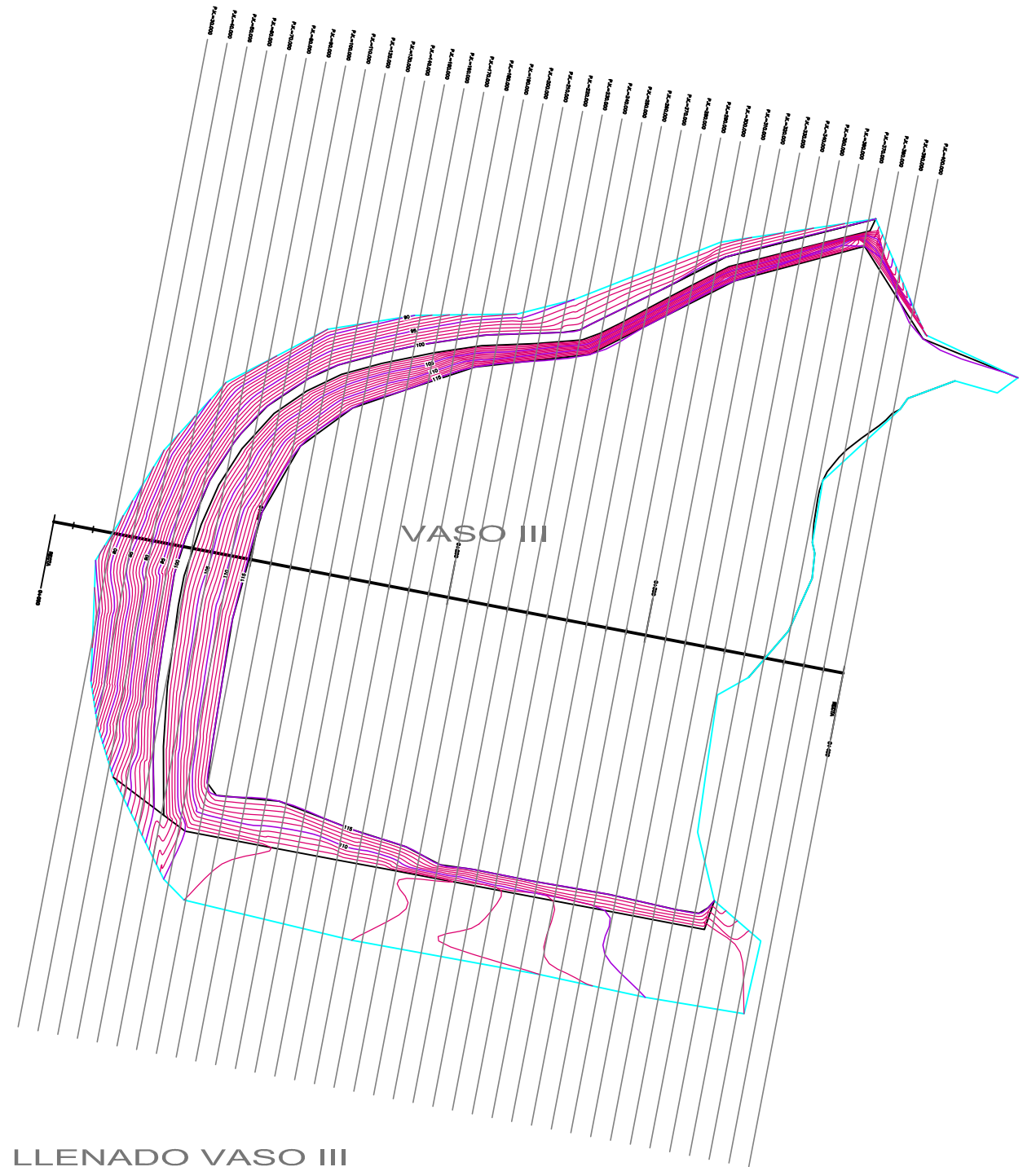

EXCAVACIÓN VASO III





LLENADO VASO III

INGENIERO REDACTOR:

 Fdo: Antonio Moriel García, Ing. Civil Col. N° 14.840
 PLANEAMIENTO:
 ILUSTRE AYUNTAMIENTO DE SAN ROQUE

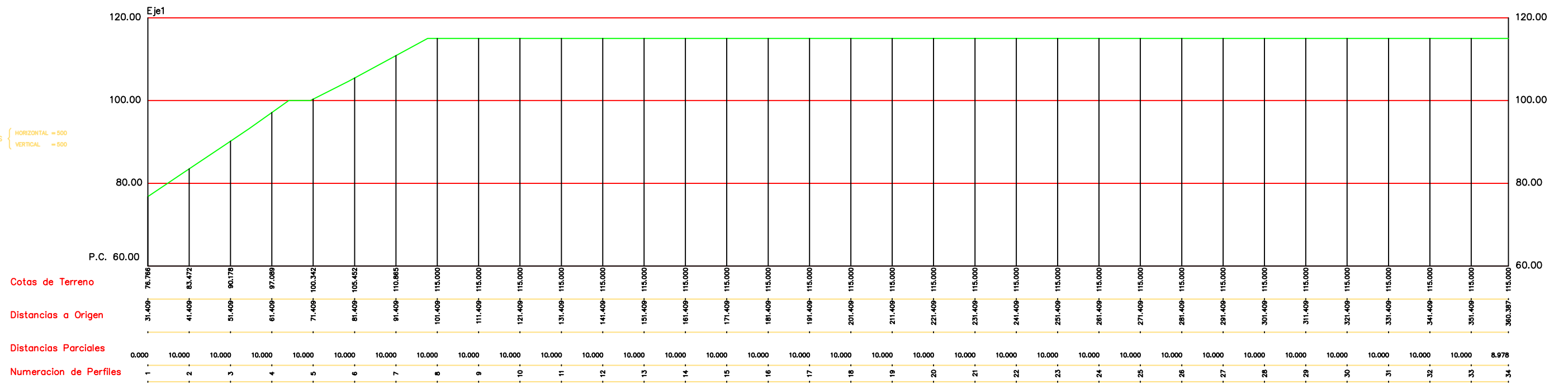
PROYECTO DE EJECUCIÓN DEL TERCER VASO DE VERTIDO
 DEL CENTRO AMBIENTAL "LA DOCTORA", T.M. DE SAN ROQUE (CÁDIZ)
 Nº PLANO: 8.1 PLANO: CUBICACIÓN DEL VASO III. COMPARATIVO DE TOPOGRÁFICOS.
 PROPIEDAD: SUR DE VERTEDEROS Y CANTERAS, S.L. FECHA: ENERO 2.021 ESCALA: A3: 1/3.000

ESCALAS {
 HORIZONTAL = 500
 VERTICAL = 500



INGENIERO REDACTOR: 
 Fdo: Antonio Moriel García, Ing. Civil Col. N° 14.840
 PLANEAMIENTO:
 ILUSTRE AYUNTAMIENTO DE SAN ROQUE

PROYECTO DE EJECUCIÓN DEL TERCER VASO DE VERTIDO DEL CENTRO AMBIENTAL "LA DOCTORA", T.M. DE SAN ROQUE (CÁDIZ)

N° PLANO: 8.2	PLANO: CUBICACIÓN DEL VASO III. LONGITUDINAL EJE VASO III.
PROPIEDAD: SUR DE VERTEDEROS Y CANTERAS, S.L.	FECHA: ENERO 2.021
	ESCALA: 1/1.000

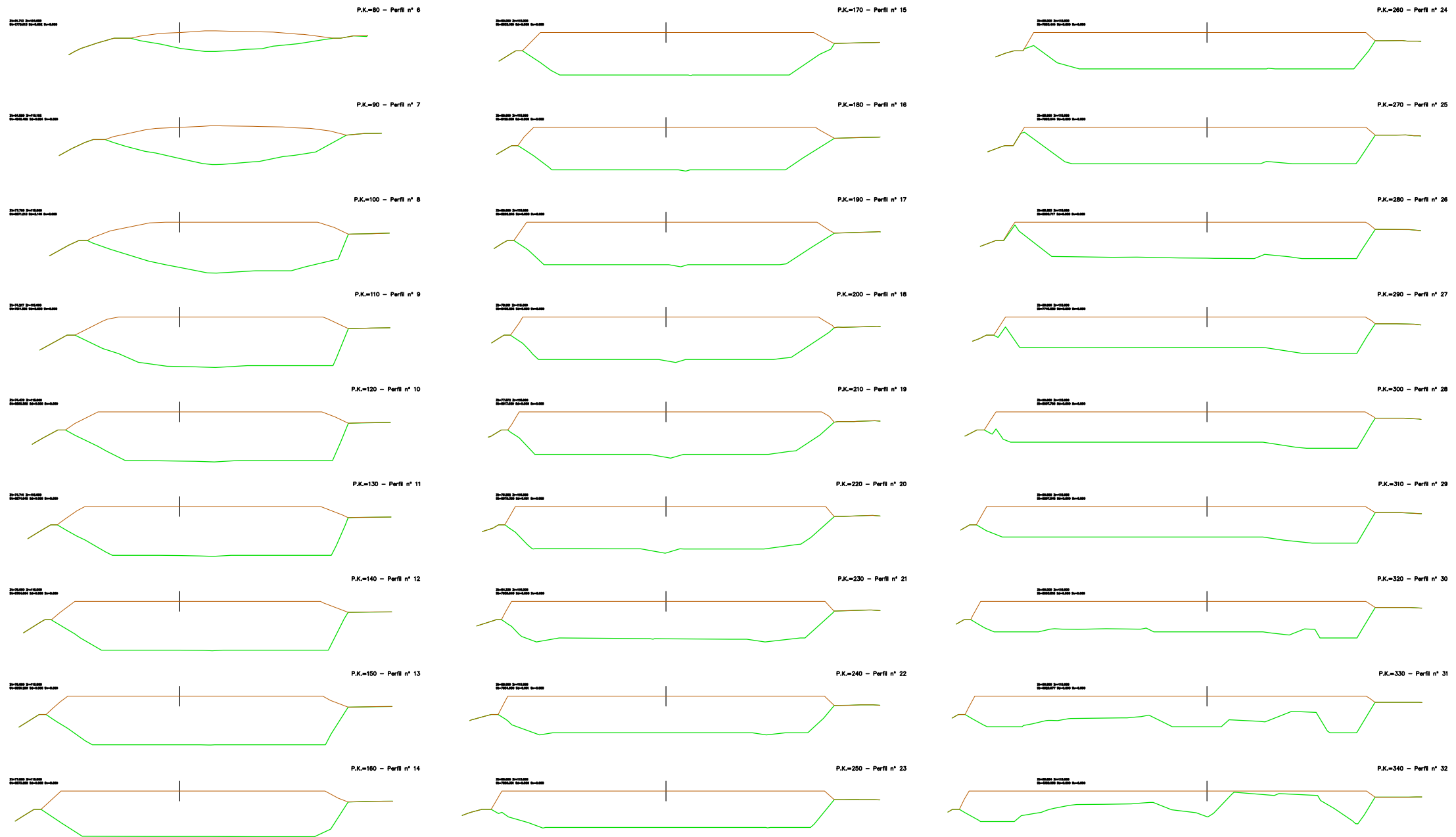

INGENIERO REDACTOR:

 Fdo: Antonio Moriel García, Ing. Civil Col. Nº 14.840

PLANEAMIENTO:
 ILUSTRE AYUNTAMIENTO DE SAN ROQUE

PROYECTO DE EJECUCIÓN DEL TERCER VASO DE VERTIDO
 DEL CENTRO AMBIENTAL "LA DOCTORA", T.M. DE SAN ROQUE (CÁDIZ)

Nº PLANO: 8.3	PLANO: CUBICACIÓN DEL VASO III. PERFILES TRANSVERSALES.
PROPIEDAD: SUR DE VERTEDEROS Y CANTERAS, S.L.	FECHA: ENERO 2.021
	ESCALA: 1/4.000